

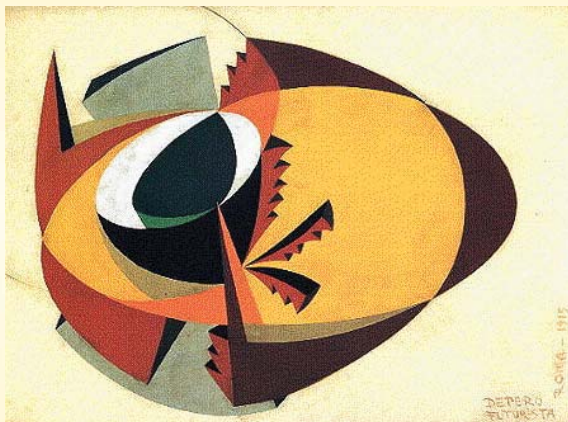

Componente della
World Association of Societies of
Pathology and Laboratory Medicine

SIMeL
SOCIETÀ ITALIANA
MEDICINA DI LABORATORIO

Certificata ISO 9001:2000



Fortunato Depero, Ciz-ciz-guaglia (Astrazione animale), 1915

SIMeL 2007

PROGRAMMA DEFINITIVO

21° CONGRESSO NAZIONALE

SOCIETÀ ITALIANA
DI MEDICINA DI LABORATORIO

**La Medicina di
Laboratorio
ed il miglioramento delle
cure:
un servizio essenziale,
una prospettiva
interdisciplinare,
una visione olistica**

**RIVA DEL GARDA (TN)
25-27 OTTOBRE 2007**

FIERECONGRESSI

Riva del Garda (TN)
25-27 Ottobre 2007



SIMeL 2007

in collaborazione con

Comitato Italiano per la Standardizzazione
dei Metodi Ematologici e di Laboratorio (CISMEL)

con il Patrocinio di

Ministero della Salute

Federazione Nazionale degli Ordini
dei Medici Chirurghi e degli Odontoiatri

Ordine Provinciale dei Medici Chirurghi
e degli Odontoiatri di Trento

Azienda Provinciale
per i Servizi Sanitari di Trento

Università degli Studi di Trento

Provincia Autonoma di Trento
Assessorato alle Politiche per la Salute di Trento

Comune di Riva del Garda (TN)

Riva del Garda (TN)
25-27 Ottobre 2007



SIMeL 2007

Segreteria Scientifica

Piero Cappelletti

Laboratorio di Patologia Clinica
Azienda Ospedaliera
"Santa Maria degli Angeli"
Via Montereale, 24
33170 Pordenone
Tel. 0434-399213 - Fax 0434-399906
e-mail: piero.cappelletti@aopn.fvg.it

Patrizio Caciagli

Laboratorio Patologia Clinica
"Ospedale S. Chiara"
Largo Medaglie d'Oro, 9
38100 Trento
Tel. 0461-903675 - Fax 0461-903826
e-mail: patrizio.caciagli@apss.tn.it

Giuliano Soffiati

Laboratorio di Chimica Clinica
ed Ematologia
Ospedale "San Bortolo"
Via Rodolfi, 37
36100 Vicenza
Tel. 0444-753254 Fax 0444-752501
e-mail: giuliano.soffiati@ulssvicenza.it

Segreteria Organizzativa

Giuliana Baggio - Stella Pivetta
SIMeL c/o CRB - Ospedale Civile
Via Ospedale, 18
31033 Castelfranco Veneto (TV)
Tel. e Fax 0423-722201
e-mail: simel@simel.it

Segreteria Tecnica

M.A.F. Servizi S.r.l.
Centro Direzionale Piero della Francesca
Corso Svizzera n.185/bis
10149 Torino
Tel. 011-505900 - Fax 011-505976
e-mail: abotto@mafservizi.it
momiglia@mafservizi.it

Riva del Garda (TN)
25-27 Ottobre 2007



SIMeL 2007

Presidente del Congresso

Piero Cappelletti (*Pordenone*)

Comitato Promotore

G. Alicino (*S. Giovanni Rotondo, FG*)
M. Angius (*Oristano*)
R. Beneventi (*Potenza*)
I. Bianco (*Lanciano, CH*)
B. Biasioli (*Trieste*)
P. Caciagli (*Trento*)
P. Cappelletti (*Pordenone*)
A.M. Cenci (*Modena*)
U. Cicoira (*Aosta*)
E. Ciotoli (*Campobasso*)
C. D'Amario (*Atri, TE*)
E. Esposito (*Palermo*)
B. Innocenti (*Pisa*)
E.F. Intra (*Genova*)
I. Maccaroni (*Recanati, MC*)
F. Manoni (*Monselice, PD*)
I. Menozzi (*Palermo*)
B. Milanese (*Desenzano del Garda, BS*)
G. Orso Giaccone (*Rivoli, TO*)
R. Pisano (*Oliveto Citra, SA*)
S. Platzgummer (*Merano, BZ*)
P. Rizzotti (*Verona*)
E. Romoli (*Orvieto, TR*)
L. Rossi (*Pisa*)
M. Ruggeri (*Roma*)
G. Soffiati (*Vicenza*)
S. Vaccarella (*Cosenza*)

Comitato Organizzatore

Patrizio Caciagli (*Trento*)
Presidente
L. Bazzanella (*Arco, TN*)
P. Dal Checco (*Bolzano*)
A. De Angeli (*Rovereto, TN*)
A. Marcolla (*Cles, TN*)
A. Mayr (*Brunico, BZ*)
M. Ogriseg (*Bressanone, BZ*)
L. Pecoraro (*Pergine, TN*)
S. Platzgummer (*Merano, BZ*)
F. Rizza (*Bolzano*)
M. Schinella (*Rovereto, TN*)
M. Tait (*Bolzano*)
E. Toffalori (*Trento*)

Riva del Garda (TN)
25-27 Ottobre 2007

SIMeL 2007



**MESSAGGIO
DEL
PRESIDENTE**

Nel triennio passato la SIMeL ha dedicato i propri Congressi Nazionali a ripercorrere i fondamentali della disciplina Medicina di Laboratorio.

Infatti, il tema del Congresso di Palermo ha completato, dopo Modena e Trieste, la visione che SIMeL ha della Medicina di Laboratorio: dall'essenza (l'appropriatezza dell'intero processo), al telos (il paziente e la sua sicurezza), al mezzo per realizzarla (l'organizzazione a rete micro e macro del servizio). Inevitabilmente i focus su obiettivi, strumenti e visione della disciplina di volta in volta si sono embricati essendo rivolti ad un'unica sostanza: il ruolo della Medicina di Laboratorio nei processi di salute dell'individuo e della Società. Le tre prospettive, prese insieme, hanno offerto, a nostro avviso, una visione a tutto tondo della disciplina. Nei temi annuali culminati nei Congressi Nazionali è stata dimostrata ampiamente l'essenzialità della Medicina di Laboratorio nei processi diagnostici ed assistenziali. Tuttavia il trasferimento della consapevolezza della centralità della disciplina a colleghi, cittadini e mondo dei decisori è ancora il problema fondamentale delle Società Scientifiche di area.

La scarsa conoscenza dell'importanza della Medicina di Laboratorio e delle caratteristiche del processo nelle sue fasi preanalitiche, analitiche e postanalitiche, la banalizzazione della innovazione tecnologica, la valutazione degli esami di laboratorio come commodity, la presunzione di creare ex novo od importare pedissequamente dall'estero modelli organizzativi non validati dalla professione producono le (pseudo) proposte di reingegnerizzazione italiane, le quali impediscono il perseguimento dell'appropriatezza, espandono utilizzo e costi, impediscono l'interpretazione personalizzata dei referti.

Il primo percorso del Congresso è dunque attinente alla evidenza della essenzialità della disciplina. L'esame dei contenuti della disciplina e del modello riorganizzativo di scelta, quello anglosassone della Pathology Modernisation con il ruolo centrale dato all'appropriatezza, mostrano in modo preciso la nuova frontiera della Medicina di Laboratorio e cioè il lavoro all'interfaccia laboratorio-clinica, in particolare all'interno di gruppi multiprofessionali e multidisciplinari. Il 21° Congresso Nazionale della SIMeL intende affrontare esplicitamente questo tema, esemplificando, per alcune discipline nelle quali sono maggiormente at-

Riva del Garda (TN)
25-27 Ottobre 2007

SIMeL 2007



**MESSAGGIO
DEL
PRESIDENTE**

tivi Gruppi di Studio interdisciplinari e/o intersocietari, la visione della Società riguardo allo sviluppo di positive sinergie con la clinica ed i colleghi clinici nella individuazione e nella gestione della diagnostica di laboratorio delle principali patologie.

Il secondo percorso del Congresso è quindi la prospettiva multidisciplinare delle proprie attività. L'esame dell'organizzazione della Medicina di Laboratorio in Italia e l'approfondimento della prospettiva interdisciplinare dell'attività diagnostica fanno emergere il tema difficile dell'equilibrio tra abilità specialistiche e conoscenze globali, tra percorsi di nicchia e risposte interpretative complessive. La Medicina di Laboratorio esprime con pienezza, pari solo alle discipline della Medica Interna o della Medicina Generale, la potenziale visione olistica del paziente, il contrasto tra l'opportunità della specializzazione e le necessità della complessità, il distacco dal paziente e la frequente frammentazione del sapere. Il tema, forse, non ha una soluzione unitaria: la disciplina è, infatti, talmente ricca di conoscenze e di sviluppi fisiopatologici e tecnologici, da un lato, e, dall'altro, si articola in contesti così diversi per popolazione servita, patologie prevalenti, conoscenze richieste (medicina territoriale, ospedali, centri accademici) da rendere difficile stabilire definizioni "normative" unitarie. Tuttavia questa ricchezza non va dispersa in mille rivoli che inaridiscano solitari ma va riportata alla pienezza della comprensione globale delle complessità.

Il terzo percorso del Congresso è pertanto quello della visione olistica della Medicina di Laboratorio.

Pordenone 26 giugno 2007

Piero Cappelletti

Riva del Garda (TN)
25-27 Ottobre 2007



SIMeL 2007

Riva del Garda (TN)
25-27 Ottobre 2007



SIMeL 2007

24
ottobre
MERCOLEDI'

25
ottobre
GIOVEDI'

26
ottobre
VENERDI'

27
ottobre
SABATO

PROGRAMMA
A COLPO D'OCCHIO

Riva del Garda (TN)
25-27 Ottobre 2007



SIMeL 2007

CORSI DI AGGIORNAMENTO E FORMAZIONE PROFESSIONALE

Organizzati dai Gruppi di Studio della SIMeL

24
ottobre
MERCOLEDI'

09.00 Sala 100 A

Corso 1: GdS-MMDP

**Nuove prospettive per la
prevenzione delle neoplasie
colon-rettali: tecnologie
biomolecolari
avanzate per uso
clinico e diagnosi precoce**

Corso per n. 35 medici/biologi/
chimici e 15 tecnici di laboratorio

09.00 Sala Meeting

Corso 3: GdS-P

**Le proteine nella diagnostica
clinica**

Corso per n. 30 medici/biologi/
chimici e 20 tecnici di laboratorio

09.00 Sala 100 B

Corso 2: GdS-D
intersocietario SIMeL-SIBioC

**Il laboratorio di diabetologia
del 2010**

Corso per n. 35 medici/biologi/
chimici e 10 tecnici di laboratorio

12.00 Sala 300

Corso riservato al CN ed ai
Direttivi DSLB e STLB della SIMeL

**Evoluzione di una professione
sanitaria: il Tecnico di
Laboratorio Biomedico**

Corso per n. 90 medici/biologi/
chimici e 70 tecnici di laboratorio

RIUNIONI SOCIETARIE

16.30 Sala 300

Direttivo Nazionale SIMeL-STLB

16.30 Sala Presidenza

Direttivo Nazionale SIMeL-DSLb

18.00 Sala 300

Consiglio Nazionale SIMeL

Riva del Garda (TN)
25-27 Ottobre 2007



SIMeL 2007

SIMPOSI DI AGGIORNAMENTO TECNICO-DIAGNOSTICO

Realizzati con grant educazionali dell'Industria

25
ottobre
GIOVEDI'

09.00

Sala 1000 A CISMEL-IHE

Sala 1000 B SIMeL GdS-Urine

10.30

Sala 1000 A DIASORIN

Sala 1000 B SIMeL GdS-Malattie Infettive
GDS-Risk Management

Sala 300 BECKMAN COULTER

12.00

Sala 1000 A GRIFOLS ITALIA

Sala 1000 B PHADIA

Sala 300 A. DE MORI

13.15

Colazione di lavoro

14.00

Sala 1000 A SENTINELDIAGNOSTICS

Sala 1000 B PHADIA

Sala 300 NOEMA LIFE

15.30

Sala 1000 A SIEMENS

Sala 1000 B INSTRUMENTATION
LABORATORY

Sala 300 GEPA

17.00

Sala 1000 A SIEMENS

Sala 1000 B TOSOH
BIOSCIENCE

Sala 300 A. MENARINI
DIAGNOSTICS

18.30

Auditorium
SEDUTA INAUGURALE

Saluto delle Autorità

TAVOLA ROTONDA

20.30

Cocktail di inaugurazione

Riva del Garda (TN)
25-27 Ottobre 2007



SIMeL 2007

PROGRAMMA SCIENTIFICO

- 09.00 **Auditorium**
1ª SESSIONE
HEALTH TECHNOLOGY
ASSESSMENT E LITTLE
TICKET TECHNOLOGY
in collaborazione con SI-HTA
-
- 10.45 **Auditorium**
2ª SESSIONE
FILTRAZIONE GLOMERULARE
STIMATA (e-GFR): ASPETTI CLINICI,
LABORATORISTICI E APPLICATIVI
in collaborazione con SIN e ISHD
-
- 12.15 Simposio Educazionale
Abbott Diagnostics
-
- 13.15 *Light Lunch*
-
- 13.30 **Area Poster**
SESSIONE POSTER
Illustrazione e Discussione
in sede di esposizione
-
- 14.30 **Auditorium**
3ª SESSIONE
ENDOCRINOLOGIA
E LABORATORIO
in collaborazione con AME
-
- 16.30 **Auditorium**
4ª SESSIONE
AUTOIMMUNITA'
in collaborazione con FIRMA
-
- 18.15 Simposio Educazionale
Dade-Behring

26
ottobre
VENERDI'

27
ottobre
SABATO

- 09.00 **Auditorium**
5ª SESSIONE
EMATOLOGIA
in collaborazione con SIE
-
- 11.00 **Auditorium**
6ª SESSIONE
DIABETE: CLINICA E
LABORATORIO A
CONFRONTO
*in collaborazione con
Diabete Italia*
-
- 12.45 **Auditorium**
Chiusura
del Congresso

Riva del Garda (TN)
25-27 Ottobre 2007



SIMeL 2007

24
ottobre
MERCOLEDI'



**LA FORMAZIONE
PERMANENTE**

PROGRAMMA DEI
**CORSI DI AGGIORNAMENTO e
FORMAZIONE PROFESSIONALE**
ORGANIZZATI DAI GRUPPI DI STUDIO
DELLA **SIMeL**

Riva del Garda (TN)
25-27 Ottobre 2007



SIMeL 2007

**NUOVE PROSPETTIVE PER LA PREVENZIONE DELLE
NEOPLASIE COLON-RETTALI: TECNOLOGIE
BIOMOLECOLARI AVANZATE PER USO CLINICO
E DIAGNOSI PRECOCE**

Referente GdS-MMDP (Medicina Molecolare e
Diagnostica Predittiva): S. Martinotti (Chieti)

Animatore di Formazione: I. Bianco (Lanciano, CH)

**Sessione I Il percorso clinico per la prevenzione
del tumore del colon**

Moderatori: I. Bianco (Lanciano, CH)
C. D'Amario (Atri, TE)

**ore 09.00 I programmi di Screening della popolazione
per la prevenzione del CRC**
V. Maccallini (Sulmona, AQ)

**ore 09.30 Patogenesi del tumore del colon: dall'attivazione
oncogeneica al danno clinico**
A. Marchetti (Chieti)

**ore 10.00 L'utilizzo della Task force endoscopica per il
monitoraggio a medio e lungo termine**
M. Neri (Chieti)

ore 10.30 Discussione

ore 10.45 Coffee Break

Sessione II L'aspetto predittivo e il monitoraggio terapeutico

Moderatori: S. Iacobelli (Chieti)
R. Palmirota (Roma)

**ore 11.00 Genetica del Cancro del Colon: ereditarietà e indici
molecolari di predizione**
R. Palmirota (Roma)

24
ottobre
MERCOLEDÌ
Corso n. 1
Sala 100 A

Riva del Garda (TN)
25-27 Ottobre 2007



SIMeL 2007

**ore 11.30 Nuovi percorsi di indagine molecolare
per la diagnosi precoce del cancro
del colon**
S. Martinotti (Chieti)

**ore 12.00 Principi di tecnologia molecolare
avanzata applicati alla prevenzione
del cancro del colon retto**
S. Ursi (Chieti)

ore 12.30 Discussione e Tavola Rotonda

ore 13.00 Light lunch

**Sessione III Il monitoraggio clinico e la diagnostica
molecolare: un approccio integrato**

Moderatori: G. de Pretis (Trento)
M. Tosi (Ruoen, FR)

**ore 15.00 Nuove prospettive per la terapia del cancro
colon-rettale**
S. Iacobelli (Chieti)

**ore 15.30 Molecular markers for the primary and
secondary prevention of colorectal cancers**
M. Tosi (Ruoen, FR)

**ore 16.00 Automazione in Medicina Molecolare:
applicazioni e sviluppi futuri**
S. Martinotti (Chieti)

ore 16.30 Discussione e Tavola Rotonda

ore 17.00 Test ECM di valutazione e di gradimento

24
ottobre
MERCOLEDÌ
Corso n. 1
Sala 100 A

Rif. ECM: N. 290556 - Crediti: 5 (n. 35 medici/biologi/chimici)
Rif. ECM: N. 290557 - Crediti: 5 (n. 15 tecnici di laboratorio)

Riva del Garda (TN)
25-27 Ottobre 2007



SIMeL 2007

24
ottobre
MERCOLEDI'
Corso n. 2
Sala 100 B

IL LABORATORIO DI DIABETOLOGIA DEL 2010

Referente GdS-D (Diabete): R. Testa (Ancona)
intersocietario SIMeL-SIBioC

Animatore di Formazione: M. Carta (Vicenza)

1ª Sessione

Moderatori: G. Lippi (Verona)
R. Testa (Ancona)

ore 09.00 *Registrazione dei partecipanti
e presentazione del corso*

ore 09.30 **Indicatori di controllo glico-metabolico**
A. Mosca (Milano)

ore 10.15 **I sistemi POCT: oggi e domani**
G. Lippi, M. Montagnana (Verona)

ore 10.45 **L'utilizzo di apparecchiature POCT per la gestione
del paziente diabetico ambulatoriale e del livello
glicemico in reparti critici**
O. Antelmo (Pisa)

ore 11.00 *Coffee break*

ore 11.15 **Gli autoanticorpi nel Diabete Mellito**
A. Falorni (Perugia)

ore 12.00 **L'insulino resistenza**
R. Bonadonna (Verona)

ore 13.00 *Light lunch*

Riva del Garda (TN)
25-27 Ottobre 2007



SIMeL 2007

24
ottobre
MERCOLEDI'
Corso n. 2
Sala 100 B

2ª Sessione

Moderatori: A. Falorni (Perugia)
A. Mosca (Milano)

ore 14.30 **Le varianti genetiche del DM tipo 2**
F. Fazioli (Ancona)

ore 15.15 **Le nanotecnologie**
S. Penco (Milano)

ore 16.00 **Tavola Rotonda**
**Il laboratorio di diabetologia del 2010:
considerazioni conclusive**
O. Antelmo (Pisa)
R. Bonadonna (Verona)
A. Falorni (Perugia)
F. Fazioli (Ancona)
G. Lippi (Verona)
M. Montagnana (Verona)
A. Mosca (Milano)
S. Penco (Milano)
R. Testa (Ancona)

ore 17.00 **Test ECM di valutazione e di gradimento**

Rif. ECM: N. 289326 - Crediti: 6 (n. 35 medici/biologi/chimici)
Rif. ECM: N. 289327 - Crediti: 6 (n. 10 tecnici di laboratorio)

Riva del Garda (TN)
25-27 Ottobre 2007

SIMeL 2007



24
ottobre
MERCOLEDI'
Corso n. 3
Sala
Meeting

LE PROTEINE NELLA DIAGNOSTICA CLINICA

Referente GdS-P (Proteine): M. Ruggeri (Roma)

Animatore di Formazione: M. Ruggeri (Roma)

Il corso è promosso dal Gruppo di Studio SIMeL Proteine, dal Gruppo di Studio SIMeL Liquidi Cavitari e dalla Commissione Nazionale Formazione Permanente della SIMeL considerata l'importanza che riveste lo studio delle proteine nella diagnostica clinica

1^a Sessione

Moderatori: B. Biasioli (Trieste)
P. Cappelletti (Pordenone)

ore 08.45 Presentazione del Corso
M. Ruggeri (Roma)

ore 09.00 Plasmaproteine: biochimica, funzione biologica e metodi di studio
F. Bottan (Tivoli, RM)

ore 10.00 Elettroforesi capillare
M. Gallina (Sondalo, SO)

ore 11.00 Proteine specifiche
M. Tani (Desenzano del Garda, BS)

ore 12.00 Proteine Emergenti nella diagnostica di:
Malattie intestinali
M.G. Alessio (Bergamo)
Malattie cardiopolmonari
A. Barassi (Milano)

ore 13.00 Light lunch

Riva del Garda (TN)
25-27 Ottobre 2007

SIMeL 2007



24
ottobre
MERCOLEDI'
Corso n. 3
Sala
Meeting

Moderatori: B. Milanese (Desenzano del Garda, BS)
C. Ottomano (Bergamo)

ore 14.00 Il Liquor nelle malattie infiammatorie del SNC
I. Brusca (Palermo)

ore 15.00 Le proteine nei liquidi cavitari
S. Mangraviti (Genova)

ore 16.00 Esposizione di casi clinici in seduta plenaria e discussione con l'esperto
R. Aloe (Parma)
F. Bottan (Tivoli, RM)
I. Brusca (Palermo)
L. Cinquanta (Salerno)
N. Fiaschi (Firenze)
G. Galli (Bagno a Ripoli, FI)
M. Gallina (Sondalo, SO)
P. Li Vigni (Palermo)
R. Schiavon (Belluno)
M.D. Sofia (Cagliari)

ore 18.00 Test ECM di valutazione e di gradimento

ore 18.15 Considerazioni conclusive e chiusura del corso

Rif. ECM: N. 289324 - Crediti: 8 (n. 30 medici/biologi/chimici)

Rif. ECM: N. 289325 - Crediti: 8 (n. 20 tecnici di laboratorio)

Riva del Garda (TN)
25-27 Ottobre 2007



SIMeL 2007

**EVOLUZIONE DI UNA PROFESSIONE SANITARIA:
IL TECNICO DI LABORATORIO BIOMEDICO**

*Corso riservato al CN ed ai Direttivi DSLB
e STLB della SIMeL*

1ª Sessione

Moderatori: P. Cappelletti (Pordenone)
L. Rossi (Pisa)

**ore 12.00 TSLB: evoluzione dei percorsi di studio
di una professione sanitaria**
S. Lazzerini (Firenze)

**ore 12.25 Attualità normo-giuridiche per il Tecnico
Sanitario di Laboratorio Biomedico**
F. Majori (Brescia)

ore 13.10 Deontologia e codice etico di una professione sanitaria
A. Villani (Pinerolo, TO), M. Morandini (Pordenone)

ore 13.35 *Light lunch*

2ª Sessione

Moderatori: L. Mancini (Roma)
P. Dal Checco (Bolzano)

ore 14.15 Laurea specialistica e percorsi professionalizzanti
E. Piccioni (Roma)

ore 14.40 Il TSLB "fuori dai confini"
U. Pizzolato (Vicenza)

ore 15.05 Biomedical Scientist: una professione europea
M. Culliton (Dublin, IE)

ore 15.30 *Discussione e conclusioni*

ore 16.00 *Test ECM di valutazione e di gradimento*

Rif. ECM: N. 292321 - Crediti: 2 (n. 90 medici/biologi/chimici)

Rif. ECM: N. 292322 - Crediti: 2 (n. 70 tecnici di laboratorio)

24
ottobre
MERCOLEDI'
Corso n. 4
Sala 300

Riva del Garda (TN)
25-27 Ottobre 2007



SIMeL 2007

25
ottobre
GIOVEDI'



**AGGIORNAMENTO
TECNICO
DIAGNOSTICO**

**SIMPOSI REALIZZATI
CON GRANT EDUCAZIONALI
DELL'INDUSTRIA**

Riva del Garda (TN)
25-27 Ottobre 2007

SIMeL 2007



25
ottobre
GIOVEDÌ
SIMPOSI
EDUCAZIONALI

Sala 1000 A Ore 9.00-10.15 CISMEL-IHE

**Informatica in Laboratorio
per il miglioramento delle cure**

Moderatori: G. Guidi (Verona), M. Pradella (Asolo, TV)

**I risultati del progetto IHE per il
miglioramento dell'informatica**
C. Saccavini (Padova)

**Tracciabilità e gestione degli errori nelle fasi
extra-analitiche**

G. Lippi (Verona)

Sala 1000 B Ore 9.00-10.15 SIMeL GdS-Urine

Con il contributo di:

A.Menarini Diagnostics - Becton Dickinson - Dasit - Intrumentation Laboratory

Innovazioni nell'esame delle Urine

Moderatori: F. Manoni (Monselice, PD), A. Marcolla (Cles, TN),
L. Mancini (Roma)

**Miglioramento delle metodologie analitiche
in dry chemistry**

A. Caleffi (Parma), K. Guerra (Monselice, PD)

L'analisi delle urine a cattura di immagine

R. De Rosa (Pordenone)

Funzione tubulare e conduttività

F. Manoni (Monselice, PD)

**La conservazione del campione urinario:
studio policentrico GSEU**

S. Valverde, G. Gessoni (Chioggia, VE)

Riva del Garda (TN)
25-27 Ottobre 2007

SIMeL 2007



25
ottobre
GIOVEDÌ
SIMPOSI
EDUCAZIONALI

Sala 1000 A Ore 10.30-11.45 DIASORIN

Criticità degli anticorpi anti-dsDNA

Moderatori: N. Bizzaro (Tolmezzo, UD)
M. Tampoia (Bari)

Introduzione generale:

criticità clinica

criticità diagnostica

D. Villalta (Pordenone)

Proposta di risoluzione delle criticità

A. Antico (Cittadella, PD), D. Bassetti (Trento),

S. Platzgummer (Merano, BZ), S. Signorini (Brescia)

Conclusioni e strategie diagnostiche

N. Bizzaro (Tolmezzo, UD), M. Tampoia (Bari)

Sala 1000 B Ore 10.30-11.45 SIMeL GdS-Malattie Infettive e GdS-Risk Management

Con il contributo di:

Biomerieux Italia

**La prevenzione e il controllo delle infezioni correlate alle
pratiche assistenziali per la riduzione del rischio clinico**

Moderatori: A. Camporese (Pordenone), P. Lanzafame (Trento)

Introduzione

**Metodi e risorse della microbiologia per il controllo
delle infezioni**

M. Schinella (Rovereto, TN)

Le politiche regionali: l'esempio del Friuli Venezia Giulia

M. Ruscio (San Daniele del Friuli, UD), G. Basaglia (Aviano, PN)

Gli attori del controllo del rischio clinico:

compiti e responsabilità

G. Casiraghi (Como)

Riva del Garda (TN)
25-27 Ottobre 2007

SIMeL 2007



25
ottobre
GIOVEDÌ
SIMPOSI
EDUCAZIONALI

Sala 300 Ore 10.30-11.45 **BECKMAN
COULTER**

Dosaggi Access®:
*flessibilità in automazione
al servizio della clinica*

Moderatori: B. Biasioli (Trieste)
M. Golato (Lanciano, CH)

**ERSPC (European Randomized Study of Screening
for Prostate Cancer): l'esperienza del sito italiano**
T. Rubeca (Firenze)

**Dosaggio Access® Hybritech Total PSA con doppia
standardizzazione Hybritech e WHO: l'esperienza
di un laboratorio in routine con UniCel DxI 800**
E. Stenner, W. Micheli (Trieste)

**Evaluation of the analytical and clinical performances
of the Access® Br Monitor (CA 15.3 Ag), OV Monitor
(Ca 125 Ag) and GI Monitor (CA 19.9 Ag) assays on
UniCel DxI800: a European Multicentric study**
J.M. Auge (Barcelona, ES), M. Gion (Venezia)

Riva del Garda (TN)
25-27 Ottobre 2007

SIMeL 2007



25
ottobre
GIOVEDÌ
SIMPOSI
EDUCAZIONALI

Sala 1000 A Ore 12.00-13.15 **GRIFOLS ITALIA**

*Il profilo autoanticorpale dei pazienti
affetti da sclerosi sistemica
progressiva: nuovi aspetti analitici
e diagnostici*

Moderatore: N. Bizzaro (Tolmezzo, UD)

**Gli autoanticorpi specifici nella diagnosi
della sclerosi sistemica**
R. Tozzoli (Latisana, UD)

**Ruolo degli autoanticorpi specifici nell'interessamento
d'organo della sclerosi sistemica**
L. Bazzichi (Pisa)

**Studio del profilo autoanticorpale dei pazienti affetti da
sclerodermia mediante l'impiego di un nuovo metodo
immunoenzimatico**
A. Antico (Cittadella, PD)

**Presentazione del volume: il laboratorio nelle malattie
reumatiche autoimmuni**
R. Tozzoli (Latisana, UD)

Riva del Garda (TN)
25-27 Ottobre 2007



SIMeL 2007

25
ottobre
GIOVEDÌ
SIMPOSI
EDUCAZIONALI

Sala 1000 B Ore 12.00-13.15 PHADIA

I Nuovi orizzonti della Diagnostica di Laboratorio in Allergologia

Moderatore: D. Villalta (Pordenone)

Introduzione

D. Villalta (Pordenone)

I quesiti diagnostici del MMG

V. Facchinelli (Trento)

I quesiti diagnostici dello specialista allergologo

F. Borghesan (Padova)

La risposta del laboratorio ai quesiti diagnostici del MMG e dello specialista allergologo

E. Tonutti (Udine)

Sala 300 Ore 12.00-13.15 A. DE MORI

La sicurezza e l'ottimizzazione per la progettazione dell'intero processo in Emogasanalisi

Moderatori: L. Bazzanella (Arco, TN), M. Pfaender (Rovereto, TN)

Introduzione

Il Processo emogasanalitico: l'individuazione delle possibili fonti di errore nelle tre fasi

M. Caputo (Bussolengo, VR)

Gli effetti sul Referto del prelievo, della manipolazione e della conservazione del campione

G. Bellomo (Novara)

I casi clinici: gli effetti della terapia sul Paziente, causata da un eventuale errore nella fase preanalitica

E. Geat (Trento)

Il contatto con liquidi biologici potenzialmente infetti e loro conseguenze sulla sicurezza dell'operatore e sui costi aziendali

C.D. Sossai (Genova)

Riva del Garda (TN)
25-27 Ottobre 2007



SIMeL 2007

25
ottobre
GIOVEDÌ
SIMPOSI
EDUCAZIONALI

Sala 1000 A Ore 14.00-15.15 SENTINEL DIAGNOSTICS

Marcatori Cardiaci e POCT: tecnologia ed esigenze cliniche

Moderatori: B. Innocenti (Pisa), M. Angius (Oristano)

Introduzione

Marcatori cardiaci e POCT: lo scenario e gli attori

G. Soffiati (Vicenza)

Lo stato dell'arte e l'esigenza di sistemi decentrati per la determinazione dei marcatori cardiaci

M. Caputo (Bussolengo, VR)

Determinazione di TnI e NT-proBNP con sistema POCT

A. Fortunato (Vicenza)

La praticabilità di un sistema POCT per la determinazione di TnI e NT-proBNP

G. Secco (Vicenza)

Sala 1000 B Ore 14.00-15.15 PHADIA

La standardizzazione della diagnostica di Laboratorio nella Sindrome da Anticorpi anti-Fosfolipidi

Moderatore: N. Bizzaro (Tolmezzo, UD)

APS: uno scenario in evoluzione

N. Bizzaro (Tolmezzo, UD)

Inquadramento clinico e diagnostico della APS

A. Tincani (Brescia)

L'impatto della tecnologia EliA nella determinazione degli anticorpi correlati con la APS

D. Villalta (Pordenone)

Riva del Garda (TN)
25-27 Ottobre 2007



SIMeL 2007

25
ottobre
GIOVEDÌ
SIMPOSI
EDUCAZIONALI

Sala 300 Ore 14.00-15.15 **NOEMA LIFE**

Il laboratorio clinico e l'information technology nel percorso di integrazione tra medicina ospedaliera e territoriale

Moderatori: M. Schinella (Rovereto, TN)
G.M. Guarrera (Trento)

Il modello operativo del laboratorio dipartimentale della Provincia di Trento
N. Bergamo (Trento)

Tecnologia dell'informazione sanitaria e supporto all'attività clinica. Esperienza di un sistema progettato ed implementato negli ospedali dell'Azienda Provinciale dei Servizi Sanitari del Trentino
M. Mattarei (Trento)

Il sistema informativo territoriale nella Provincia Autonoma di Trento
A. Andrenacci (Trento)

Sala 1000 A Ore 15.30-16.45 **SIEMENS MEDICAL SOLUTIONS DIAGNOSTICS**

Citoematologia automatizzata ed Information Technology: integrazione per una migliore efficacia clinica

Moderatori: P. Cappelletti (Pordenone)
B. Milanesi (Desenzano del Garda, BS)

Morfologia strumentale per un referto di ematologia
V. Rocco (Benevento)

Utilità diagnostica del conteggio degli schistociti in automazione
G. Zini (Roma)

Utilizzo del Sistema Operativo "Hemalink" per la gestione completa dell'esame emocromocitometrico
P. Doretto (Pordenone)

Riva del Garda (TN)
25-27 Ottobre 2007



SIMeL 2007

25
ottobre
GIOVEDÌ
SIMPOSI
EDUCAZIONALI

Sala 1000 B Ore 15.30-16.45 **INSTRUMENTATION LABORATORY**

Nuovi percorsi diagnostici e nuove soluzioni nell'Esame Urine: l'automazione intelligente

Moderatore: V. Miconi (Arzignano, VI)

IRIS iQ200 e screening dell'esame citologico delle urine
F. Manoni (Monselice, PD)

Protocollo diagnostico per lo studio delle batteriurie in pazienti pediatrici
M. Muraca (Roma)

Un modello statistico come supporto dell'indagine strumentale nella valutazione dell'infezione urinaria
F. Cerroni (Roma)

Approccio integrato all'esame completo delle urine: nuove soluzioni
M.G. Epifani (Padova)

Sala 300 Ore 15.30-16.45 **GEPA**

POCT: Pericolo o Opportunità?

Moderatori: M. Plebani (Padova), M. Caputo (Bussolengo, VR),
F. Di Serio (Bari)

Il Sistema POCT oggi e domani
M. Caputo (Bussolengo, VR)

Il controllo della Glicemia tra accuratezza analitica e valutazione clinica
M. Zaninotto (Padova)

Il ruolo del tecnico di laboratorio nella implementazione, gestione e verifica dei sistemi analitici decentrati
M. Parimbelli, O. Dell'Acqua (Bergamo)

Riva del Garda (TN)
25-27 Ottobre 2007



SIMeL 2007

Sala 1000 A Ore 17.00-18.15 SIEMENS MEDICAL SOLUTIONS DIAGNOSTICS

Applicazioni non tradizionali dell'emogasanalisi

Moderatori: G. Guidi (Verona), P. Rizzotti (Verona), P. Caciagli (Trento)

POCT in emogasanalisi: il cerchio si chiude

Gestione informatizzata delle procedure nell'applicazione delle regole di Risk Management: una esperienza concreta
S. Pastori (Garbagnate Milanese, MI)

Utilità dell'emogasanalisi nello sport d'élite
G.L. Salvagno (Verona)

Il lattato nel POCT: è necessario?
M. Negri (Verona)

Sala 1000 B Ore 17.00-18.15 TOSOH BIOSCIENCE

Automazione oggi, le novità il futuro

Moderatori: V. Ceroni (Ravenna), G. Soffiati (Vicenza)

Introduzione

L'automazione al servizio della diagnostica: l'esperienza di Laboraf
M. Murone (Milano)

Automazione aperta in un Laboratorio di Immunometria dal progetto alla realizzazione: un anno di esperienza
G.M. Micca (Alba, CN)

25
ottobre
GIOVEDÌ
SIMPOSI
EDUCAZIONALI

Riva del Garda (TN)
25-27 Ottobre 2007



SIMeL 2007

Sala 300 Ore 17.00-18.15 A. MENARINI DIAGNOSTICS

Il sedimento urinario: la sua utilità e nuovi approcci

Moderatori: P. Cappelletti (Pordenone)
F. Manoni (Monselice, PD)

Il sedimento Urinario nella pratica clinica
(Urinary sediment in the clinical practice)
G.B. Fogazzi (Milano)

A new approach to urinary sediment
(Un nuovo approccio al sedimento urinario)
G. Bayer (Budapest, HU)

Evaluation of a new technology for urinary sediment: preliminary results
(Valutazione di una nuova tecnologia per il sedimento urinario: risultati preliminari)
Z. Zaman (Leuven, BE)

25
ottobre
GIOVEDÌ
SIMPOSI
EDUCAZIONALI

Riva del Garda (TN)
25-27 Ottobre 2007



SIMeL 2007

Riva del Garda (TN)
25-27 Ottobre 2007



SIMeL 2007

25
ottobre
GIOVEDÌ



SEDUTA
INAUGURALE

TAVOLA
ROTONDA

Riva del Garda (TN)
25-27 Ottobre 2007

SIMeL 2007



25
ottobre
GIOVEDÌ
SEDUTA
INAUGURALE

AUDITORIUM

18.30 Saluto del Presidente del Comitato Organizzatore
del 21° Congresso Nazionale
P. Caciagli (*Trento*)

Saluto delle Autorità

Tavola Rotonda

**La Medicina di Laboratorio ed il miglioramento delle cure:
un servizio essenziale, una prospettiva interdisciplinare,
una visione olistica**

Moderatori: P. Caciagli (*Trento*), M. Caputo (*Bussolengo, VR*)

M. Oellerich (*Göttingen, DE*)
WSPaLM President Elect

M. Culliton (*Dublin, IE*)
EPBS President

P. Bonini (*Milano*)
Coordinatore PHASE-LAB

A. Fracassi (*Milano*)
Presidente Federazione Assobiomedica

Piero Cappelletti (*Pordenone*)
Presidente della Società Italiana di Medicina di Laboratorio

20.30 *Cocktail di inaugurazione*

Riva del Garda (TN)
25-27 Ottobre 2007

SIMeL 2007

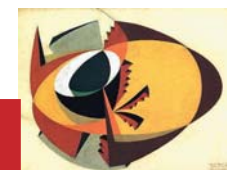

26
ottobre
VENERDÌ



PROGRAMMA SCIENTIFICO
1^a-2^a-3^a-4^a SESSIONE
SESSIONE POSTER

Riva del Garda (TN)
25-27 Ottobre 2007



SIMeL 2007

26
ottobre
VENERDI'
1^a
SESSIONE

AUDITORIUM

**HEALTH TECHNOLOGY ASSESSMENT
E LITTLE TICKET TECHNOLOGY**

in collaborazione con SI-HTA

Moderatori: P. Cappelletti (*Pordenone*)
E. Esposito (*Palermo*)
F. Fontana (*Trento*)
L. Rossi (*Pisa*)

08.30 **Che cos'è Health Technology Assessment**
C. Favaretti, E. Torri (*Trento*)

09.00 **Il ruolo delle competenze economiche nel processo
di Health Technology Assessment (HTA)**
M.E. Maccarini (*Pavia*)

09.20 **Ingegneria clinica**
P. Derrico, L. De Vivo, T. Franchin, M. Ritrovato (*Roma*)

09.40 **HTA ed Industria del diagnostico**
F. Caprari (*Milano*)

10.00 **HTA e Little Ticket Technology**
P. Rizzotti (*Verona*)

10.20 **Discussione**

10.30 **Caffè - Incontri**

Riva del Garda (TN)
25-27 Ottobre 2007



SIMeL 2007

26
ottobre
VENERDI'
2^a
SESSIONE

AUDITORIUM

**FILTRAZIONE GLOMERULARE STIMATA (e-GFR):
ASPETTI CLINICI, LABORATORISTICI
E APPLICATIVI**

in collaborazione con SIN e ISHD

Moderatori: E. Baldantoni (*Trento*)
P. Caciagli (*Trento*)
G. Morozzi (*Siena*)

10.45 **Glomerular Filtration Rate and Renal Functional Reserve**
C. Ronco (*Vicenza*)

11.15 **Estimating Glomerular Filtration Rate from Serum
Creatinine Measurements: Analytical Issues
and Standardization Programs**
M. Panteghini (*Milano*)

11.35 **La refertazione automatica dell'e-GFR**
D. Giavarina (*Vicenza*)

11.55 **Discussione**

Riva del Garda (TN)
25-27 Ottobre 2007



SIMeL 2007

AUDITORIUM Ore 12.00-13.30 **ABBOTT
DIAGNOSTICS**

**L'ematologia di laboratorio
nel miglioramento delle cure**

Moderatori: A.M. Cenci (Modena)
L. Pasini (Monastier di Treviso)

**Conta delle cellule staminali su piattaforma
integrata**
M. Bevini (Modena)

Espressione del CD61 nei disordini ematologici
P. Danise (Salerno)

**Analisi delle piastrine in presenza di conte elevate:
tecnologie e metodo di riferimento**
D. Campioli (Modena)

**Morfologia dei clusters posizionali e suggerimenti
diagnostici**
A.M. Cenci (Modena)

Discussione

13.30 Light Lunch

26
ottobre
VENERDI'
**SIMPOSIO
EDUCAZIONALE**

Riva del Garda (TN)
25-27 Ottobre 2007



SIMeL 2007

AREA POSTER

13.30-14.30 **Sessione Poster - Illustrazione e
discussione in sede di esposizione**

GRUPPO A: Diagnostica ematologica A-01 - A-16
Diagnostica della coagulazione A-17 - A-27

Moderatori: G. Alicino (San Giovanni Rotondo, FG),
M. Cozzi (Aviano, PN),
E.F. Intra (Genova)

GRUPPO B: Diagnostica immunologica B-01 - B-21
Diagnostica nelle infiammazioni B-22 - B-26
Diagnostica allergologica B-27

Moderatori: I. Brusca (Palermo),
R. Pisano (Oliveto Citra, SA),
S. Platzgummer (Merano, BZ)

GRUPPO C: Malattie genetiche C-01 - C-05
Biologia molecolare C-06 - C-07
Diagnostica microbiologica C-08 - C-20

Moderatori: I. Bianco (Lanciano, CH),
M. Nanni (Roma),
M. Ruscio (San Daniele del Friuli, UD)

GRUPPO D: Indicatori di neoplasia D-01 - D-04
Indicatori di lesione d'organo D-05 - D-14
Malattie metaboliche D-15 - D-17
Diagnostica del sistema nervoso centrale D-18 - D-20

Moderatori: G.A. Galli (Bagno a Ripoli, FI),
C. Gambetta (Roma),
G. Orso Giaccone (Rivoli, TO)

26
ottobre
VENERDI'
**SESSIONE
POSTER**

Riva del Garda (TN)
25-27 Ottobre 2007



SIMeL 2007

AREA POSTER

13.30-14.30 **Sessione Poster - Illustrazione e discussione in sede di esposizione**

GRUPPO E: Biochimica e patologia cellulare E-01 - E-02
Enzimi - Ormoni - Proteine - Lipidi - Lipoproteine E-03 - E-16
Automazione E-17
Indicatori di metabolismo osseo E-18 - E-20

Moderatori: R. Beneventi (Potenza),
E. Ciotoli (Campobasso),
M. Daves (Bolzano)

GRUPPO F: Organizzazione - Gestione F-01 - F-08
Standardizzazione - Controllo di Qualità F-09 - F-11
Qualità - Accredimento - Certificazione F-12 - F-19

Moderatori: N. Camusso (Oristano),
C. D'Amario (Atri, TE),
A. Rulli (Chieti)

GRUPPO G: Valutazione metodi G-01 - G-18
Valutazione sistemi G-19 - G-26

Moderatori: F. Carmignoto (Rovigo),
I. Maccaroni (Recanati, MC),
S. Vaccarella (Cosenza)

26
ottobre
VENERDI'
**SESSIONE
POSTER**

Riva del Garda (TN)
25-27 Ottobre 2007



SIMeL 2007

AUDITORIUM

ENDOCRINOLOGIA E LABORATORIO
in collaborazione con AME

Moderatori: L. Ferrari (Cremona)
R. Grimaldi (Salerno)
E. Papini (Roma)

La diagnostica tiroidea:

14.30 **Il quesito del clinico**
R. Castello (Verona)

14.50 **La risposta del laboratorio**
R.M. Dorizzi (Forlì)

La diagnostica dell'iperandrogenismo:

15.10 **Il quesito del clinico**
V.A. Giagulli (Bari)

15.30 **La risposta del laboratorio**
A. Fortunato (Vicenza)

15.50 *Discussione*

16.10 *Caffè - Incontri*

26
ottobre
VENERDI'
**3^a
SESSIONE**

Riva del Garda (TN)
25-27 Ottobre 2007



SIMeL 2007

26
ottobre
VENERDI'
4^a
SESSIONE

AUDITORIUM

AUTOIMMUNITA'

in collaborazione con FIRMA

Moderatori: N. Bizzaro (Tolmezzo, UD)
A. Radice (Milano)
D. Villalta (Pordenone)

***Gli esami di autoimmunologia nella diagnosi
e nel monitoraggio della sclerosi sistemica:***

- 16.30** **Il quesito del clinico**
R. Gerli, E. Bortoloni Bocci, A. Giordano, O. Bistoni (Perugia)
- 16.50** **La risposta del Laboratorio**
D. Bassetti (Trento)

***Gli esami di autoimmunologia nella diagnosi
e nel monitoraggio dell'artrite reumatoide:***

- 17.10** **Il quesito del clinico**
V. Riccieri, V. Germano (Roma)
- 17.30** **La risposta del Laboratorio**
M. Tampoia (Bari)
- 17.50** **Discussione**

Riva del Garda (TN)
25-27 Ottobre 2007



SIMeL 2007

26
ottobre
VENERDI'
SIMPOSIO
EDUCAZIONALE

AUDITORIUM Ore 18.15-19.30 **DADE
BEHRING**

***Approccio multimarker:
le risposte del laboratorio
a "quesiti clinici"***

Moderatori: M. Plebani (Padova)
P. Cappelletti (Pordenone)

Introduzione:
**NACB 2007 - Linee Guida per il laboratorio
e per la clinica**

**cTnI - LOCI Nuove Tecnologie per il Marker di
eccellenza**
M. Zaninotto (Padova)

**MPO /hsCRP - Marker chiave per la valutazione
e la stratificazione del rischio del paziente**
S. Brugaletta (Roma)

**NT-proBNP, cTnI e hsCRP - Approccio multimarker:
diagnosi e prognosi del paziente**
F. Di Serio (Bari)

Conclusioni

Riva del Garda (TN)
25-27 Ottobre 2007



SIMeL 2007

Riva del Garda (TN)
25-27 Ottobre 2007



SIMeL 2007

27
ottobre
SABATO



PROGRAMMA SCIENTIFICO

5^a - 6^a SESSIONE

PUBBLICAZIONE DEGLI ATTI DEL 21° CONGRESSO

Riva del Garda (TN)
25-27 Ottobre 2007

SIMeL 2007



27
ottobre
SABATO
5^a
SESSIONE

AUDITORIUM

EMATOLOGIA

in collaborazione con SIE

Moderatori: B. Biasioli (Trieste)
G. Pizzolo (Verona)
G. Zini (Roma)

Le neutropenie:

- 08.45** **Il punto di vista del Laboratorio**
M. Golato (Lanciano, CH), A.M. Cenci (Modena),
B. Biasioli (Trieste)
- 09.10** **Il punto di vista dell'ematologo**
M. Gobbi, R. Varaldo (Genova)

Le piastrinopenie:

- 09.35** **Il punto di vista del Laboratorio**
P. Doretto, P. Cappelletti (Pordenone)
- 10.00** **Il punto di vista del Clinico**
A. Ambrosetti, I. Nichele, D. Veneri (Verona)
- 10.25** **Discussione**
- 10.45** **Presentazione del programma europeo e-HEMATimage:
formazione continua in rete nella diagnostica ematologica
su sangue periferico**
G. Zini (UCSC, Roma), J. Corberand (CHU Toulouse, FR)

Riva del Garda (TN)
25-27 Ottobre 2007

SIMeL 2007



27
ottobre
SABATO
6^a
SESSIONE

AUDITORIUM

DIABETE: CLINICA E LABORATORIO A CONFRONTO
in collaborazione con Diabete Italia

Moderatori: A. Mosca (Milano)
B. Solerte (Pavia)
R. Testa (Ancona)

Il carico orale di glucosio:

- 11.00** **Cosa si aspetta il clinico**
M. Cignarelli, O. Lamacchia (Foggia)
- 11.20** **Cosa può dire il Laboratorio**
A. Lapolla (Padova), P. Andreani (Terni)

La microalbuminuria:

- 11.40** **Cosa si aspetta il clinico**
G. Penno, D. Lucchesi, L. Pucci (Pisa)
- 12.00** **Cosa può dire il Laboratorio**
M.S. Graziani (Verona), A. Calдини (Firenze)
- 12.20** **Discussione**
- 12.45** **Test ECM di valutazione e di gradimento**
- 13.00** **Premiazione Poster e Chiusura del Congresso**

Riva del Garda (TN)
25-27 Ottobre 2007



SIMeL 2007

PUBBLICAZIONE DEGLI ATTI

Il numero speciale di "La Rivista Italiana della Medicina di Laboratorio - Italian Journal of Laboratory Medicine", RIMeL/IJLaM 2007; 3 (Suppl.), è completamente dedicato agli Atti del 21° Congresso e contiene i testi delle Letture su invito ed i Riassunti delle Comunicazioni Poster.

POSTER SELEZIONATI PER LA PUBBLICAZIONE

I seguenti Poster sono stati segnalati all'Editorial Board "La Rivista Italiana della Medicina di Laboratorio - Italian Journal of Laboratory Medicine" (RIMeL/IJLaM).

Gruppo A: A-02, A-10, A-14, A-16, A-23

Gruppo B: B-05, B-14, B-15, B-20, B-21, B-23

Gruppo C: C-03, C-04, C-12

Gruppo D: D-02, D-07, D-08, D-12, D-13, D-17, D-18, D-19, D-20

Gruppo E: E-10, E-11

Gruppo F: F-08, F-10, F-15

Gruppo G: G-01, G-08, G-09, G-12, G-14, G-22, G-26

Riva del Garda (TN)
25-27 Ottobre 2007



SIMeL 2007



INFORMAZIONI SCIENTIFICHE

ECM

PROGRAMMA SOCIETARIO

COMMISSIONI NAZIONALI E GRUPPI DI STUDIO

POSTER

PRECEDENTI CONGRESSI



ACCREDITAMENTO DELLA MANIFESTAZIONE NELL'AMBITO DEL PROGETTO MINISTERIALE EDUCAZIONE CONTINUA IN MEDICINA (ECM)

La SIMeL, coerentemente ai criteri che regolano l'attività propria delle Società Scientifiche, ha attivato al suo interno già da diversi anni la Commissione Nazionale per la Formazione Permanente.

Compiti "istituzionali" della Commissione sono la qualificazione dell'attività formativa con fini d'eccellenza e il rapportarsi con il progetto ECM del Ministero della Salute. La Commissione SIMeL ha collaborato all'organizzazione del Congresso Nazionale definendo l'obiettivo formativo generale ed articolando i lavori con indicazioni mediate dagli obiettivi formativi di interesse nazionale e per specifiche categorie professionali come stabiliti dalla Conferenza permanente per i rapporti tra lo stato e le regioni e le province autonome.

Obiettivo Generale della Manifestazione

Il 21° Congresso Nazionale della SIMeL intende affrontare la nuova frontiera della Medicina di Laboratorio e cioè il lavoro all'interfaccia laboratorio-clinica, in particolare all'interno di gruppi multiprofessionali e multidisciplinari.

Per esemplificare intende affrontare le discipline nelle quali sono maggiormente attivi Gruppi di Studio interdisciplinari e/o intersocietari, la visione della Società riguardo allo sviluppo di positive sinergie con la clinica ed i colleghi clinici nella individuazione e nella gestione della diagnostica di laboratorio delle principali patologie.

Saranno inoltre attivati i seguenti meccanismi di verifica:*

- "Badge elettronico" per i Soci SIMeL
- Foglio Firma per i Non-Soci
- Scheda di valutazione per ogni evento formativo
- Questionario a risposta multipla

** Gli stessi meccanismi di verifica saranno attivati per i Corsi pre-congressuali.*



CREDITI FORMATIVI

La domanda di accreditamento alla Commissione ECM del Ministero della Salute, è stata richiesta per le categorie professionali indicate in ogni singolo *Corso precongressuale* di mercoledì 24 Ottobre e per le giornate del Congresso, il 25 Ottobre e il 26-27 Ottobre, specificamente per Medici, Biologi, Chimici, Tecnici di laboratorio.

<i>Data/Evento Formativo</i>	<i>n. Rif. ECM Medici Biologi Chimici</i>	<i>n. Crediti</i>	<i>n. Rif. ECM Tecnici di Laboratorio</i>	<i>n. Crediti</i>
24 Ottobre Pre-Congresso:				
Corso n. 1 GdS-MMDP	290556	5	290557	5
Corso n. 2 GdS-D intersocietario SIMeL-SIBioC	289326	6	289327	6
Corso n. 3 GdS-P	289324	8	289325	8
Corso n. 4 Corso riservato al CN ed ai Direttivi DSLB e STLB della SIMeL	292321	2	292322	2
25 Ottobre 1ª Giornata del 21° Congresso Nazionale	295083	6	295084	6
26-27 Ottobre 2ª e 3ª Giornata del 21° Congresso Nazionale	289331	9	289332	9

Riva del Garda (TN)
25-27 Ottobre 2007



SIMeL 2007

RILEVAZIONE PRESENZA

Al fine del conferimento dei crediti formativi, la rilevazione della presenza ai lavori scientifici dei Partecipanti, regolarmente iscritti al Congresso, verrà effettuata attraverso la registrazione elettronica* (**Soci SIMeL**) o attraverso la registrazione manuale (**Non Soci**).

Soci SIMeL

Mercoledì 24 Ottobre

- 1) Utilizzare il *badge elettronico** all'inizio ed al termine dei lavori scientifici della giornata presso il Desk ECM;
- 2) consegnare al termine dei lavori al Desk ECM, il questionario di soddisfazione dell'evento (MO16) e il questionario a risposte multiple relativo al Corso pre-congressuale frequentato (MO15).

Giovedì 25 Ottobre

- 1) Utilizzare il *badge elettronico** all'inizio e al termine dei lavori scientifici della giornata presso il Desk ECM;
- 2) consegnare al termine dei lavori al Desk ECM, il questionario di soddisfazione dell'evento (MO16) e il questionario a risposte multiple (MO15) relativo ai Simposi frequentati

Inoltre, per la giornata di Giovedì 25 Ottobre, tutti i Partecipanti sono pregati di consegnare all'ingresso delle aule il **ticket** relativo al simposio di aggiornamento tecnico-diagnostico a cui intendono partecipare. I ticket personalizzati con titolo e nome dell'Azienda sono consegnati al momento della registrazione.

Venerdì 26 e Sabato 27 Ottobre

- 1) Utilizzare il *badge elettronico** all'inizio dei lavori congressuali di Venerdì 26 Ottobre e al termine dei lavori di Sabato 27 Ottobre presso il Desk ECM;
- 2) consegnare al termine del Congresso, Sabato 27 Ottobre, al Desk ECM, il questionario di soddisfazione dell'evento (MO16) e il questionario a risposte multiple (MO15) relativo alle giornate.

* Il Socio SIMeL sprovvisto del "badge elettronico" deve utilizzare il Foglio Firma (MO38) che va consegnato compilato al Desk ECM solamente al termine dei lavori (il giovedì sera o il sabato a seconda dell'iscrizione scelta).

Riva del Garda (TN)
25-27 Ottobre 2007



SIMeL 2007

Non Soci

Mercoledì 24 Ottobre

Al termine dei lavori consegnare al Desk ECM, il foglio firma compilato in ogni sua parte (MO38), il questionario di soddisfazione dell'evento (MO16) e il questionario a risposte multiple relativo al Corso pre-congressuale frequentato (MO15).

Giovedì 25 Ottobre

Al termine dei lavori consegnare al Desk ECM, il foglio firma compilato in ogni sua parte (MO38), il questionario di soddisfazione dell'evento (MO16) e il questionario a risposte multiple relativo al Corso pre-congressuale frequentato (MO15).

Inoltre, per questa giornata, tutti i Partecipanti sono pregati di consegnare all'ingresso delle aule il **ticket** relativo al simposio di aggiornamento tecnico-diagnostico a cui intendono partecipare. I ticket personalizzati con titolo e nome dell'Azienda sono consegnati al momento della registrazione.

Venerdì 26 Ottobre, Sabato 27 Ottobre

Al termine del Congresso, Sabato 27 Ottobre, consegnare al Desk ECM, il foglio firma compilato in ogni sua parte (MO38), il questionario di soddisfazione dell'evento (MO16) e il questionario a risposte multiple relativo al Corso pre-congressuale frequentato (MO15).

ATTESTATO DI PARTECIPAZIONE ECM

In conformità al sistema di valutazione attivato dalla Commissione Nazionale per l'Educazione Continua in Medicina, sono stati richiesti i crediti ECM per le seguenti figure professionali:

- Medici, Biologi, Chimici
- Tecnici di laboratorio

La richiesta dei crediti è stata inoltrata per le seguenti giornate:

Mercoledì 24 Ottobre: Corsi di Aggiornamento pre-congressuali.

Giovedì 25 Ottobre: 1ª giornata del 21° Congresso.

Venerdì 26 e Sabato 27 Ottobre: 2ª-3ª giornata del 21° Congresso.

Il rilascio della certificazione dei crediti è subordinato a:

- effettiva presenza del Partecipante all'intero programma formativo delle giornate a cui risulta essere regolarmente iscritto (*Corso pre-congressuale 24 Ottobre/ 1ª Giornata del Congresso 25 Ottobre/2ª e 3ª Giornata del Congresso 26-27 Ottobre*), verificata attraverso la registrazione elettronica (badge) o manuale (Foglio Firma - MO38);

Riva del Garda (TN)
25-27 Ottobre 2007



SIMeL 2007

- verifica dell'apprendimento (MO15) e della scheda di valutazione dell'evento (MO16). La mancata presentazione di uno dei suddetti documenti, comporterà la non assegnazione dei crediti.

L'attestato ECM verrà spedito via posta all'indirizzo privato.

Al termine del Corso e/o delle Giornate del Congresso verrà rilasciato un attestato di partecipazione.

PROGRAMMA SOCIETARIO

FiereCongressi

Mercoledì 24 Ottobre 2007

- ore 16.30-18.00** Sala 300
Riunione Direttivo Nazionale SIMeL-STLB
- ore 16.30-18.00** Sala Presidenza
Riunione Direttivo Nazionale SIMeL-DSL
- ore 18.00-20.00** Sala 300
Riunione del Consiglio Nazionale SIMeL

Giovedì 25 Ottobre 2007

- ore 17.00-19.00** Commissione Qualità e Accreditamento

Gruppi di Studio, Gruppi di Lavoro, Portale, Redazione Rivista, Sezioni Regionali

Seduta Inaugurale

Venerdì 26 Ottobre 2007

Commissioni Nazionali, Gruppi di Studio, Gruppi di Lavoro, Portale, Redazione Rivista, Sezioni Regionali

Sabato 27 Ottobre 2007

Commissioni Nazionali, Gruppi di Studio, Gruppi di Lavoro, Portale, Redazione Rivista, Sezioni Regionali

COMMISSIONI NAZIONALI

Formazione Permanente
Problemi Professionali
Qualità

Riva del Garda (TN)
25-27 Ottobre 2007



SIMeL 2007

GRUPPI DI STUDIO

- Autoimmunologia (GdS-AI)
Coagulazione (GdS-COAG)
Diabete (GdS-D)
Ematologia (GdS-E)
Evidence Based Laboratory Medicine (GdS-EBLM)
Esame Urine (GdS-EU)
Farmacologia Clinica e Tossicologia (GdS-FT)
Informatica (GdS-I)
Analisi dei Liquidi Cavitari (GdS-LC)
Malattie Infettive (GdS-MI)
Marcatori Miocardici (GdS-MM)
Medicina Molecolare e Diagnosi Predittiva (GdS-MMDP)
Proteine (GdS-P)
Pianificazione e Controllo di Gestione (GdS-PCG)
Point of Care Testing (GdS-POCT)
Risk Management (GdS-RM)
Variabilità extra-analitica del dato di Laboratorio (GdS-VEA)

POSTER

Il programma scientifico del Congresso prevede una Sessione per la presentazione di comunicazioni scientifiche sotto forma di **Poster**.

I **Poster** accettati dovranno essere esposti nell'area Poster, nello spazio loro riservato identificabile con lo stesso numero assegnato al Riassunto. La loro illustrazione e/o discussione, guidata dai Moderatori, è prevista il Venerdì 26 Ottobre dalle ore 13.30 alle ore 14.30.

I **Poster segnalati all'Editorial Board per successiva pubblicazione sulla Rivista** dovranno essere preparati sotto forma di Articolo Originale.

Per partecipare all'assegnazione dei Premi, gli Autori sono tenuti a preparare e ad esporre il Poster.

Riva del Garda (TN)
25-27 Ottobre 2007



SIMeL 2007

Commissione per l'assegnazione dei Premi

La "Commissione", nominata dal Consiglio Nazionale della Società, provvederà alla valutazione di tutte le comunicazioni scientifiche presentate come Poster, per la definizione e l'assegnazione dei Premi.

La "Commissione" risulta così composta:

Presidente: B. Milanese (*Desenzano del Garda, BS*)

Segretario: N. Bizzaro (*Tolmezzo, UD*)

Componenti: G. Clesi (*Palermo*)
C. Gambetta (*Roma*)
M. Schinella (*Rovereto, TN*)
M. Nanni (*Roma*) - DSLB
M. Zanini (*Verona*) - STLB

PREMI POSTER

Verranno assegnati 2 premi di Euro 2.580,00 (R.A. inclusa), ai Poster ritenuti meritevoli dalla Commissione giudicante. In particolare:

• Premio **Società Italiana di Medicina di Laboratorio alla memoria del Prof. Angelo Burlina e del Prof. Ugo Lippi**

su argomenti preferibilmente attinenti al tema congressuale

• Premio **Società Italiana di Medicina di Laboratorio alla memoria di Maria Bertilla Fietta**

su argomenti preferibilmente attinenti al tema congressuale

Il Premio **Grifols Italia** di Euro 1.550.00 (R.A. inclusa), denominato "Vota il Poster" sarà destinato al Poster più votato. La votazione avverrà con procedura computerizzata utilizzando il Ticket "nominativo e numerato" contenuto nel carnet dei Congressisti regolarmente iscritti. A tutti coloro che avranno votato viene data la possibilità di partecipare al sorteggio del "Premio ad estrazione".

La premiazione dei "Poster", avrà luogo durante la Cerimonia di Chiusura alle ore 13.00 di Sabato 27 Ottobre.

Riva del Garda (TN)
25-27 Ottobre 2007



SIMeL 2007

I PRECEDENTI CONGRESSI

Dall'anno di fondazione, la Società Italiana di Medicina di Laboratorio (SIMeL) ha svolto, in sede di Congresso Nazionale, i seguenti temi:

- 1987 Milano, 4-7 Novembre
La nuova logica diagnostica del laboratorio
- 1988 Firenze, 16-18 Novembre
Le basi fisiopatologiche dei test di laboratorio
- 1989 Genova, 29 Novembre-1 Dicembre
Le tecnologie avanzate nella diagnostica di laboratorio
- 1990 Roma, 12-14 Novembre
Il monitoraggio di laboratorio del decorso delle malattie
- 1991 Bari, 14-16 Novembre
I livelli decisionali degli esami di laboratorio
- 1992 Bologna, 12-14 Novembre
I profili di laboratorio: dai protocolli alla logica diagnostica
- 1993 Trieste, 28-30 Ottobre
La qualità globale in medicina di laboratorio
- 1994 Sorrento (NA), 24-26 Novembre
La medicina di laboratorio nella valutazione dei mediatori e degli effetti sistemici delle flogosi
- 1995 Torino, 9-11 Novembre
Prevenzione e medicina di laboratorio in età evolutiva
- 1996 Verona, 5-7 Dicembre
Medicina di Laboratorio e polipatologia dell'anziano
- 1997 Chianciano Terme (SI), 27-29 Novembre
La Medicina di Laboratorio nella decisione clinica

Riva del Garda (TN)
25-27 Ottobre 2007



SIMeL 2007

- 1998 Bari, 5-7 Novembre
**Biologia e biochimica della cellula nella malattia:
la Diagnostica di Laboratorio**
- 1999 Roma, 4-6 Novembre
**La Medicina di Laboratorio nel XXI Secolo:
l'approccio multidisciplinare alla prevenzione,
alla diagnostica ed al monitoraggio delle malattie.
L'utopia delle determinazioni *in vivo***
- 2000 Santa Margherita di Pula (CA), 26-28 Ottobre
**SIMeL 2000: Un patto per la salute.
Il ruolo della Medicina di Laboratorio
tra nuove tecnologie, costi ed efficacia**
- 2001 Montesilvano (PE), 25-27 Ottobre
**Linee Guida di comportamento pratico:
dal Piano Sanitario Nazionale al Paziente**
- 2002 Milano, 28-30 Novembre
**I Servizi di Medicina di Laboratorio in Europa
tra tecnologia e pratica clinica**
- 2003 Lamezia Terme (CZ), 3-5 Ottobre
La Medicina Molecolare: dal Laboratorio al Paziente
- 2004 Modena, 25-27 Novembre
La Modernizzazione della Medicina di Laboratorio
- 2005 Trieste, 10-12 Novembre
La Risposta della Medicina di Laboratorio al quesito clinico
- 2006 Altavilla Milicia (PA), 26-28 Ottobre
La sicurezza del Paziente e la Medicina di Laboratorio

Riva del Garda (TN)
25-27 Ottobre 2007

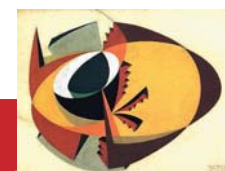

SIMeL 2007



INFORMAZIONI GENERALI

SEDE CONGRESSUALE
SEDE INAUGURAZIONE CONGRESSO
ISCRIZIONI
AREA ESPOSITIVA
PARTECIPAZIONE DELL'INDUSTRIA

Riva del Garda (TN)
25-27 Ottobre 2007



SIMeL 2007

DATA DEI CORSI PRE-CONGRESSUALI

24 Ottobre 2007

DATA DEL CONGRESSO

25-27 Ottobre 2007

SEDE DEL CONGRESSO

La sede è presso il "FiereCongressi" Riva del Garda (TN).
Tel. 0464/520000 - sito internet: www.palacongressi.it

QUOTA ISCRIZIONE

SINGOLI CORSI PRE-CONGRESSUALI (IVA 20% inclusa)

MERCOLEDÌ 24 OTTOBRE

	<i>Euro</i>
<i>Personale Sanitario Laureato</i>	
Soci SIMeL ^a	120,00
Non-Soci	170,00
<i>Personale Tecnico di Laboratorio</i>	
Soci SIMeL-STLB ^a	90,00
Non-Soci	110,00

^ain regola con la quota associativa SIMeL

La quota di iscrizione al singolo Corso comprende:

- la partecipazione ai lavori scientifici;
- il materiale didattico;
- l'attestato di partecipazione;
- la colazione di lavoro di Mercoledì 24 Ottobre

Riva del Garda (TN)
25-27 Ottobre 2007



SIMeL 2007

INTERO CONGRESSO (IVA 20% inclusa)

25-27 OTTOBRE

<i>Personale Sanitario Laureato</i>	<i>Euro</i>
Soci SIMeL ^a	440,00
Non-Soci	540,00
Specializzandi ^b	330,00
<i>Personale Tecnico di Laboratorio</i>	
Soci SIMeL-STLB ^a	270,00
Non-Soci	320,00
Personale Tecnico di Laboratorio non Strutturato ^c	150,00
<i>Accompagnatori</i>	330,00

^ain regola con la quota associativa SIMeL.

^bpresentare la dichiarazione di "specializzando" firmata dal Responsabile del Laboratorio/Istituto dove si presta servizio.

^cpresentare la dichiarazione di "non strutturato" firmata dal Responsabile del Laboratorio/Istituto dove si presta servizio. L'iscrizione non può essere sponsorizzata né da Aziende né da Enti.

La quota di iscrizione all'intero Congresso comprende:

- la partecipazione ai lavori scientifici;
- il materiale congressuale;
- la presentazione di due comunicazioni scientifiche sotto forma di poster;
- l'attestato di partecipazione;
- le colazioni di lavoro di Giovedì 25, Venerdì 26;
- il cocktail inaugurale del congresso, Giovedì 25 Ottobre presso FiereCongressi;

La quota di iscrizione per gli Accompagnatori comprende:

- le visite guidate dei giorni 25, 26, 27 Ottobre;
- il cocktail inaugurale del congresso, Giovedì 25 Ottobre presso FiereCongressi;

Riva del Garda (TN)
25-27 Ottobre 2007



SIMeL 2007

GIORNATA DI GIOVEDÌ 25 OTTOBRE (IVA 20% inclusa)

<i>Personale Sanitario Laureato</i>	<i>Euro</i>
Soci SIMeL ^a	220,00
Non-Soci	250,00
Specializzandi ^b	170,00
<i>Personale Tecnico di Laboratorio</i>	
Soci SIMeL-STLB ^a	140,00
Non-Soci	160,00
Personale Tecnico di Laboratorio non Strutturato ^c	60,00

La quota di iscrizione per la sola giornata di Giovedì 25 Ottobre comprende:

- la partecipazione ai lavori scientifici;
- il materiale congressuale;
- l'attestato di partecipazione;
- la colazione di lavoro di Giovedì 25 Ottobre;
- il cocktail inaugurale del congresso, Giovedì 25 Ottobre presso FiereCongressi.

GIORNATE DI VENERDÌ 26 e SABATO 27 OTTOBRE (IVA 20% inclusa)

<i>Personale Sanitario Laureato</i>	<i>Euro</i>
Soci SIMeL ^a	350,00
Non-Soci	420,00
Specializzandi ^b	310,00
<i>Personale Tecnico di Laboratorio</i>	
Soci SIMeL-STLB ^a	240,00
Non-Soci	290,00
Personale Tecnico di Laboratorio non Strutturato ^c	90,00

La quota di iscrizione per le due Giornate di Venerdì 26 e Sabato 27 Ottobre comprende:

- la partecipazione ai lavori scientifici delle due giornate;
- il materiale congressuale;
- l'attestato di partecipazione;
- la colazione di lavoro di Venerdì 26 Ottobre;

Riva del Garda (TN)
25-27 Ottobre 2007



SIMeL 2007

PACCHETTO CONGRESSUALE (Quota Iscrizione Intero Congresso + 1 Corso pregressuale) (IVA 20% inclusa) - GIORNATE 24-27 OTTOBRE

<i>Personale Sanitario Laureato</i>	<i>Euro</i>
Soci SIMeL ^a	520,00
Non-Soci	610,00
Specializzandi ^b	390,00
<i>Personale Tecnico di Laboratorio</i>	
Soci SIMeL-STLB ^a	310,00
Non-Soci	380,00

^ain regola con la quota associativa SIMeL.

^bpresentare la dichiarazione di "specializzando" firmata dal Responsabile del Laboratorio/Istituto dove si presta servizio.

^cpresentare la dichiarazione di "non strutturato" firmata dal Responsabile del Laboratorio/Istituto dove si presta servizio. L'iscrizione non può essere sponsorizzata né da Aziende né da Enti.

Il pacchetto congressuale comprende:

- partecipazione a n. 1 Corso pregressuale;
- la partecipazione ai lavori scientifici dell'intero Congresso;
- il materiale congressuale;
- la presentazione di due comunicazioni scientifiche sotto forma di poster;
- l'attestato di partecipazione;
- le colazioni di lavoro di Mercoledì 24, Giovedì 25 e Venerdì 26 Ottobre;
- il cocktail inaugurale del congresso, Giovedì 25 Ottobre presso FiereCongressi.

COLAZIONI DI LAVORO

Le colazioni di lavoro saranno servite nella sede congressuale nell'area adiacente all'area espositiva.

DOCUMENTI FISCALI

La fattura della quota di iscrizione verrà emessa dalla MAF Servizi. Il Partecipante dovrà indicare obbligatoriamente sul modulo di iscrizione i dati per l'emissione della fattura. La scheda mancante dei dati richiesti, anche se accompagnata dal pagamento, non verrà evasa.

Riva del Garda (TN)
25-27 Ottobre 2007



SIMeL 2007

REGISTRAZIONE

I Signori Congressisti ed Accompagnatori dovranno provvedere alla loro registrazione presso la **Segreteria MAF Servizi** per il ritiro del materiale congressuale. La Segreteria sarà a disposizione in sede congressuale con i seguenti orari:

Mercoledì 24 Ottobre	8.00-13.30	14.30-17.00
Giovedì 25 Ottobre	8.00-13.30	14.30-18.30
Venerdì 26 Ottobre	8.00-13.30	14.30-18.30
Sabato 27 Ottobre	8.00-12.30	

TARGHETTA DISTINTIVA

A ciascun Partecipante, regolarmente iscritto al Congresso, al momento della registrazione verrà consegnata la targhetta distintiva personale che dovrà essere sempre portata durante lo svolgimento dei lavori scientifici.

AGENZIA DI VIAGGIO

Nella sede congressuale sarà disponibile un Banco "Agenzia Viaggi" per assistere i Partecipanti per eventuali problemi di viaggio.

SERVIZI TECNICI

E' prevista esclusivamente la video-proiezione da PC. Ogni Sala è dotata di un Personal Computer; non è consentito l'utilizzo del proprio PC. Il materiale per la video-proiezione dovrà essere realizzato esclusivamente in Power Point™ per Windows e consegnato, sotto forma di floppy o compact disk o disco rimovibile, almeno 1 ora prima della presentazione, corredato dal nome dell'autore.

Riva del Garda (TN)
25-27 Ottobre 2007



SIMeL 2007

COME RAGGIUNGERE LA SEDE CONGRESSUALE

La sede è presso il "FiereCongressi" Riva del Garda (TN).
Tel. 0464/520000 - sito internet: www.palacongressi.it

In auto **Autostrada A22 del Brennero**
 Uscita Rovereto Sud; 15 minuti dal casello autostradale.

In treno * **Stazione Ferroviaria di Rovereto linea del Brennero**
 Dista 20 Km da Riva del Garda.

In aereo * **Aeroporto di Verona-Villafranca "Valerio Catullo"**
 Dista 40 Km da Riva del Garda.

* E' previsto un servizio di bus navetta per i Congressisti che collega l'Aeroporto e la Stazione Ferroviaria al FiereCongressi in corrispondenza degli arrivi Nazionali.





Palameeting:

Segreteria Tecnica M.A.F.

Segreteria SIMeL
Area Stand - Area Catering

Sala 300

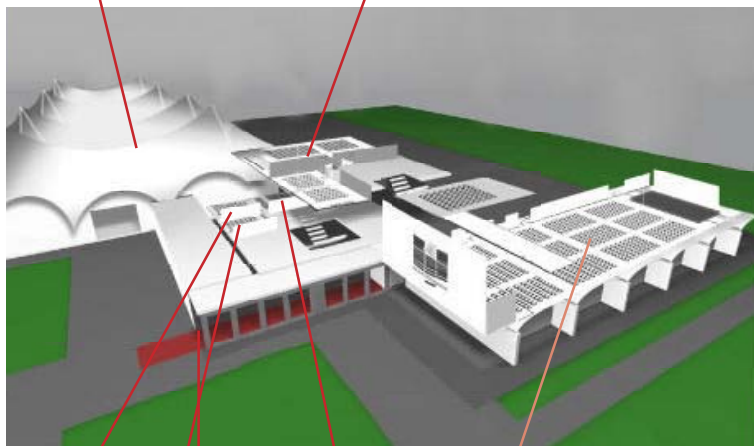

Sala Presidenza

Auditorium
Sala 1000 A
Sala 1000 B

Sala Meeting

Sala 100 A
Sala 100 B

Ingresso Centro Congressi



AREA ESPOSITIVA

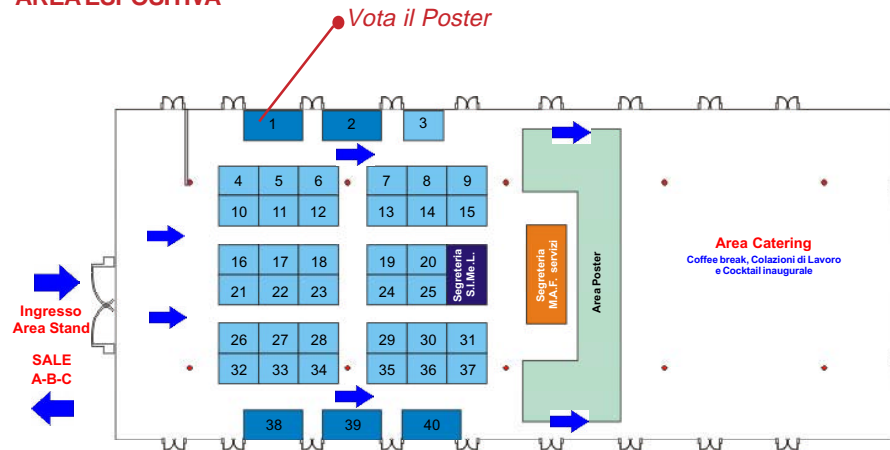

- | | | | |
|-------|--|-------|---------------------------------------|
| 27 | A. De Mori | 28 | Laboratori Fleming |
| 32-33 | A. Menarini Diagnostics | 12 | Medical Systems |
| 26 | Abbott - Div. Diagnostici | 16-21 | NoemaLife |
| 29 | Alfa Wassermann Diagnostici | 02 | Olympus Italia |
| 10 | Beckman Coulter | 22 | Pantec |
| 19-24 | Dade-Behring | 37 | Phadia |
| 09 | Dasit | 28-34 | Roche Diagnostics |
| 15 | DiaSorin | 36 | Sarstedt |
| 40 | Euroimmun Italia | 18 | Sebia Italia |
| 07 | Eurospital | 23 | Sentinel Diagnostics |
| 01 | Grifols Italia (<i>vota il Poster</i>) | 39 | Siemens Medical Solutions Diagnostics |
| 13 | Horiba-ABX | 35 | Technogenetics a Bouty Company |
| 31 | Instrumentation Laboratory | | |

Riva del Garda (TN)
25-27 Ottobre 2007



SIMeL 2007

PARTECIPAZIONE DELL'INDUSTRIA

Gli Organizzatori ed i Partecipanti al 21° Congresso Nazionale della Società Italiana di Medicina di Laboratorio esprimono un sincero ringraziamento alle Aziende di seguito elencate per il loro apporto.

GRIFOLS ITALIA

DIASORIN

SIEMENS MEDICAL SOLUTIONS DIAGNOSTICS

A. DE MORI	HORIBA-ABX
A. MENARINI DIAGNOSTICS	INSTRUMENTATION LABORATORY
ABBOTT – DIVISIONE DIAGNOSTICI	LABORATORI FLEMING
ALFA WASSERMANN DIAGNOSTICS	MEDICAL SYSTEMS
ALIFAX	NOEMA LIFE
BECKMAN COULTER	OLYMPUS ITALIA
BECTON DICKINSON	PANTEC
BIOMERIEUX ITALIA	PHADIA
DADE BEHRING	ROCHE DIAGNOSTICS
DASIT	SARSTEDT
ENGINEERING SANITÀ ENTI LOCALI	SEBIA ITALIA
EUROIMMUN ITALIA	SENTINEL DIAGNOSTICS
EUROSPITAL	TECHNOGENETICS a BOUTY COMPANY
GEPA	TOSOH BIOSCIENCE

Riva del Garda (TN)
25-27 Ottobre 2007



SIMeL 2007

25
ottobre
GIOVEDÌ

26
ottobre
VENERDÌ

27
ottobre
SABATO

PROGRAMMA
SOCIALE

Riva del Garda (TN)
25-27 Ottobre 2007

SIMeL 2007



25
ottobre
GIOVEDÌ

Programma per gli Accompagnatori

“GIROLAGO” e VISITA AL VITTORIALE

Prima tappa di questa visita lungo le sponde del Lago di Garda sarà Gardone con il Vittoriale degli Italiani, la cittadella monumentale che Gabriele D'Annunzio fece edificare tra il 1921 e il 1938. Qui si potrà visitare la casa dove D'Annunzio visse, composta da 16 stanze piene dei diversissimi e particolarissimi oggetti appartenuti al poeta, e i giardini ed i parchi costellati dagli edifici, dai teatri e dalle piazze, ognuno con la sua peculiarità, che vennero costruiti per sua volontà. Si prosegue poi alla volta di Sirmione, stazione termale e località di villeggiatura, semplice e composita, giovane e antica (ricordiamo che sorgeva qui la villa di famiglia di Catullo, il famoso poeta latino, i cui resti sono ancora visitabili), piena di vita e movimento, ma anche contemplativa e silenziosa. Dopo pranzo si risalirà la sponda orientale del lago per fare ritorno a Riva.



ore 08.30 Registrazione presso la Segreteria “Desk Accompagnatori”
FiereCongressi

ore 09.00 Incontro con la guida turistica e partenza per il Lago di Garda

ore 10.00 Visita del Vittoriale e di Sirmione

ore 12.30 Pranzo

ore 17.00 Rientro a Riva del Garda

Riva del Garda (TN)
25-27 Ottobre 2007

SIMeL 2007



25
ottobre
GIOVEDÌ

ore 18.30 Seduta Inaugurale
FiereCongressi

ore 20.30 Cocktail Inaugurale
FiereCongressi

Programma per i Congressisti

ore 18.30 Seduta Inaugurale
FiereCongressi

ore 20.30 Cocktail Inaugurale
FiereCongressi

Riva del Garda (TN)
25-27 Ottobre 2007

SIMeL 2007



26
ottobre
VENERDI'

Programma per gli Accompagnatori

BOLZANO E RENON

Oasi di pace nel cuore del Sud Tirolo, Bolzano è il punto di incontro della cultura italiana con quella tedesca. Camminando nel suo centro storico, attraverso il coloratissimo mercato della frutta o sotto i famosi Portici costellati di negozi per le amanti dello shopping, ci si immerge in un'atmosfera speciale. Ma anche le amanti della cultura rimarranno incantate dai musei, le chiese e i castelli che circondano il cuore della città. Dopo il pranzo a base delle specialità tipiche della zona, canederli e strudel in primis, l'escursione proseguirà sul Renon. Questo altipiano, da cui si gode di una vista mozzafiato sulle Dolomiti occidentali, si raggiunge tramite un vecchio treno elettrico che permette di preservare l'ambiente naturale caratterizzato dalle piramidi di terra, alti pinnaoli di terra sovrastati da un masso, il fenomeno geologico più singolare dell'altopiano, sovente preso come simbolo di esso.



ore 09.00 Incontro con la guida turistica e partenza per Bolzano

Visita della Città

ore 13.00 Pranzo

ore 15.00 Visita di Renon

ore 19.00 Rientro a Riva del Garda

Riva del Garda (TN)
25-27 Ottobre 2007

SIMeL 2007



27
ottobre
SABATO

Programma per gli Accompagnatori

RIVA DEL GARDA

Riva è una delle località più conosciute del Lago di Garda ed è situata in una magnifica posizione tra il monte Brione e la Rocchetta sulla sponda nord del lago.

La zona gode di un clima mite ed ha una vegetazione lussureggiante fatta di palme, oleandri e magnolie che si possono ammirare passeggiando sul lungolago e negli eleganti parchi. Ci sono spiagge di ciottoli bianchi molto popolari per la balneazione.

Questo tour Vi guiderà attraverso i più importanti luoghi culturali della città: le porte medievali, la chiesa barocca dell'Inviolata, le piazze principali, il vecchio porto, la Rocca, fortezza medievale sede del Museo, ed infine la torre Apponale, risalente al 13 secolo, dalla sommità della quale si gode una meravigliosa vista del lago e della città.



ore 09.00 Incontro con la guida turistica e partenza per Riva del Garda

Visita della Città

ore 12.30 Rientro a FiereCongressi.

ore 13.00 Cerimonia di chiusura del Congresso
FiereCongressi

Programma per i Congressisti

ore 13.00 Cerimonia di chiusura del Congresso
FiereCongressi

Riva del Garda (TN)
25-27 Ottobre 2007



SIMeL 2007

Note